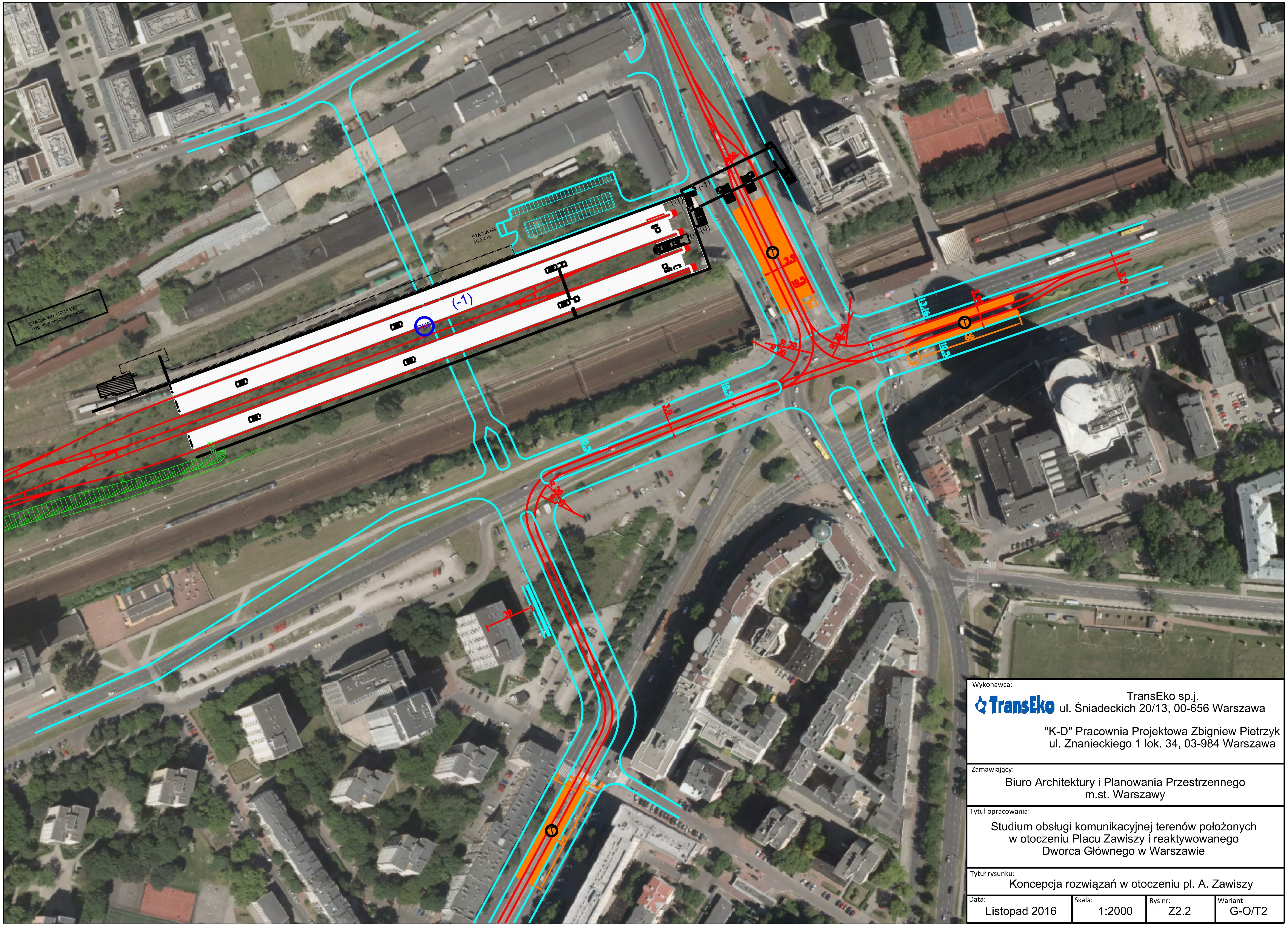

Wykonawca:

TransEko sp.j.
ul. Śniadeckich 20/13, 00-656 Warszawa

"K-D" Pracownia Projektowa Zbigniew Pietrzyk
ul. Znanieckiego 1 lok. 34, 03-984 Warszawa

Zamawiający:

Biuro Architektury i Planowania Przestrzennego
m.st. Warszawy

Tytuł opracowania:

Studium obsługi komunikacyjnej terenów położonych
w otoczeniu Placu Zawiszy i reaktywowanego
Dworca Głównego w Warszawie

Tytuł rysunku:

Koncepcja rozwiązań w otoczeniu pl. A. Zawiszy

Data:	Skala:	Rys nr:	Wariant:
Listopad 2016	1:2000	Z2.2	G-O/T2